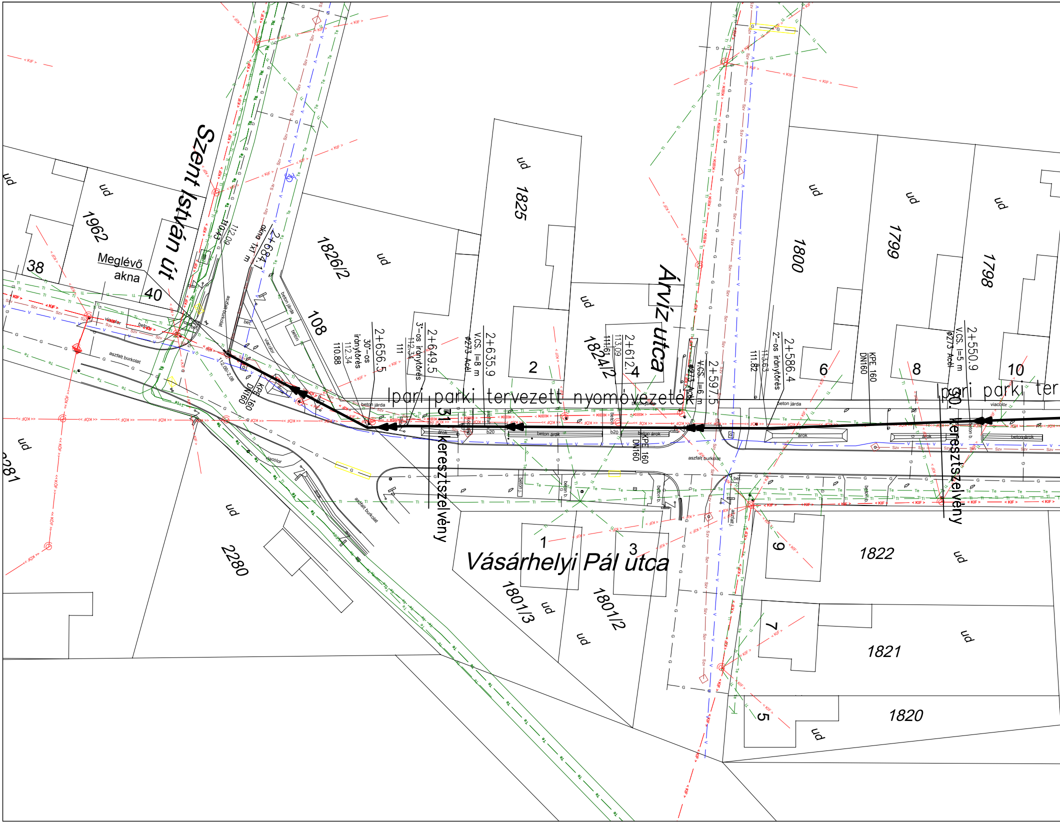
Szent István út
Árvíz utca
Vásárhelyi Pál utca
Ipari parki tervezett nyomóvezeték
Ipari parki ter
Meglévő akna
31. keresztszelvény
30. keresztszelvény
2+684.1
akna 1x1 m
110.43
112.09
112.09/-2.08
KPE 160
DN160
2+656.5
30°-os iránytörés
112.34
110.88
2+649.5
3°-os iránytörés
112.34
111
2+635.9
V.CS. l=8 m
Ø273 Acél
2+612.4
113.09
111.61
2+597.5
V.CS. l=6 m
Ø273 Acél
2+586.4
2°-os iránytörés
113.63
111.82
KPE 160
DN160
2+550.9
V.CS. l=5 m
Ø273 Acél
KPE 160
DN160
1962
38
40
1826/2
108
1825
1824/2
1800
1799
1798
2
4
6
8
10
1
3
9
7
5
1822
1821
1820
1801/3
1801/2
2280
2281
ud
beton járda
asfalt burkolat
viacolor
beton
bet.
árok
beton árok
b20
beton b.
KIF
KÖF
Szv
Te
Tl
G
V

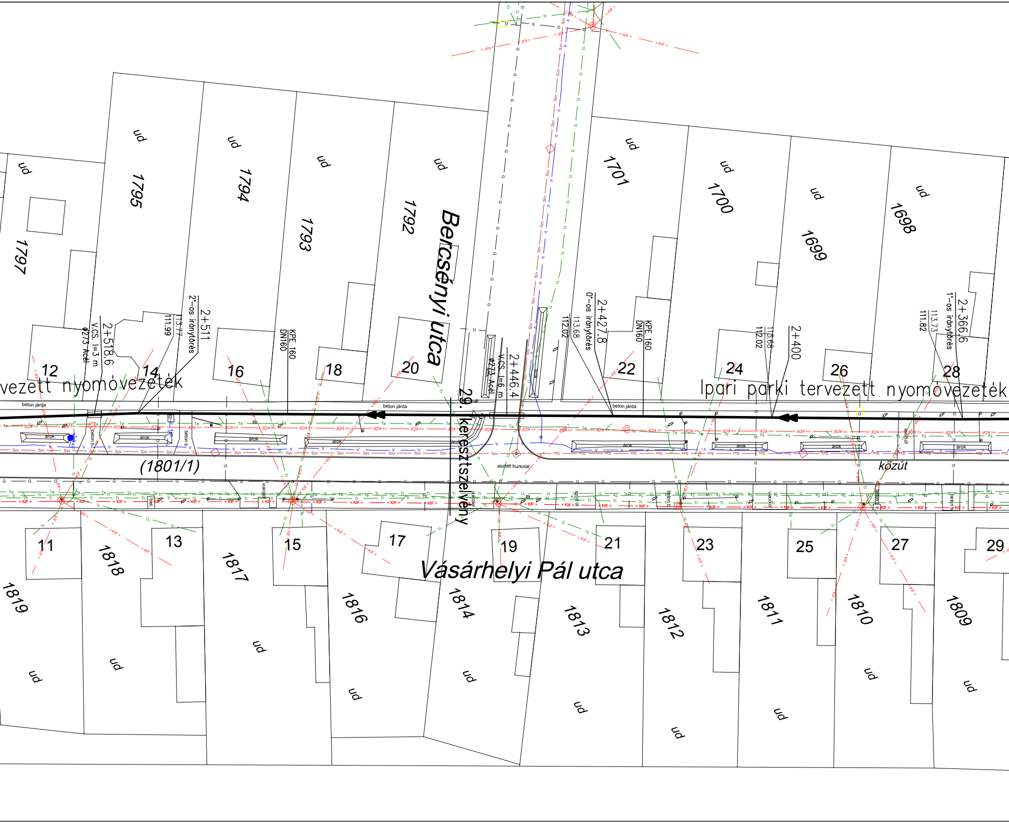
ud
1797
1795
1794
1793
1792
Bercsényi utca
1701
1700
1699
1698
12
14
16
18
20
22
24
26
28
vezett nyomóvezeték
Ipari parki tervezett nyomóvezeték
2+518.6
V.CS. l=3 m
ø273 Acél
111.99
113.77
2°-os iránytörés
2+511
KPE 160
DN160
2+446.4
V.CS. l=6 m
ø273 Acél
112.02
113.68
0°-os iránytörés
2+427.8
KPE 160
DN160
112.02
113.68
2+400
111.82
113.73
1°-os iránytörés
2+366.6
beton járda
árok
(1801/1)
29. keresztszelvény
aszfalt burkolat
közút
11
1819
1818
13
1817
15
1816
17
1814
19
21
1813
23
1812
25
1811
27
1810
29
1809
Vásárhelyi Pál utca

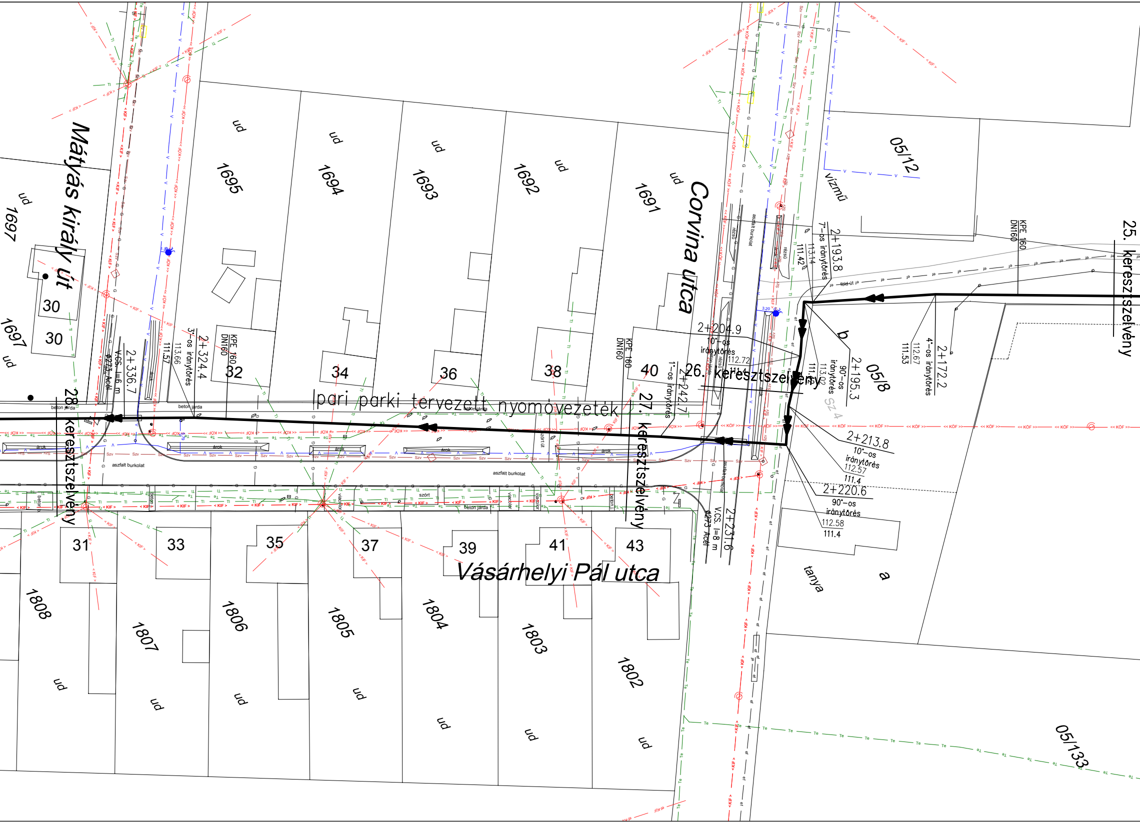
Mátyás király út
Corvina utca
Vásárhelyi Pál utca
Ipari parki tervezett nyomóvezeték
25. keresztszelvény
26. keresztszelvény
27. keresztszelvény
28. keresztszelvény
1697
ud
1697
ud
30
30
1695
ud
1694
ud
1693
ud
1692
ud
1691
ud
05/12
vízmű
05/8
b
a
tanya
05/133
32
34
36
38
40
31
33
35
37
39
41
43
1808
ud
1807
ud
1806
ud
1805
ud
1804
ud
1803
ud
1802
ud
2+193.8
7°-os iránytörés
113.14
111.42
2+204.9
10°-os iránytörés
112.72
2+195.3
90°-os iránytörés
113.02
111.4
2+172.2
4°-os iránytörés
112.67
111.53
2+213.8
10°-os iránytörés
112.57
111.4
2+220.6
90°-os iránytörés
112.58
111.4
2+231.6
V.CS. l=8 m
Ø273 Acél
2+242.7
1°-os iránytörés
2+324.4
3°-os iránytörés
113.66
111.57
2+336.7
V.CS. l=6 m
Ø273 Acél
KPE 160
DN160
KPE 160
DN160
KPE 160
DN160
beton járda
aszfalt burkolat
árok
szórt
föld út
Sz 4

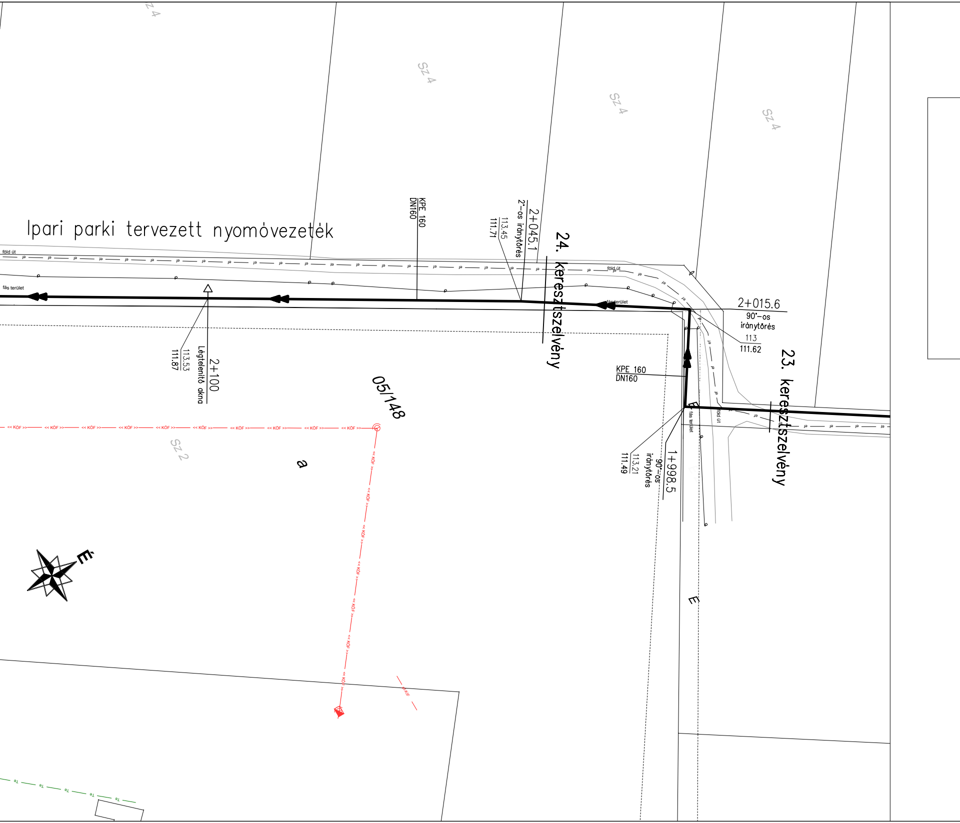
Ipari parki tervezett nyomóvezeték
Sz 4
Sz 4
Sz 4
Sz 4
KPE 160
DN160
2+045.1
2°-os iránytörés
113.45
111.71
24. keresztszelvény
föld út
fás terület
föld út
fás terület
2+015.6
90°-os iránytörés
113
111.62
23. keresztszelvény
KPE 160
DN160
1+998.5
90°-os iránytörés
113.21
111.49
fás terület
föld út
2+100
Légtelenítő akna
113.53
111.87
05/148
a
Sz 2
KÖF
É
E
Te

JELMAGYARÁZAT

— Szv — Szv — Szv — Szv — Szv — Szv — Szv —	Meglévő szennyvízvezeték
— ef — ef — ef — ef — ef — ef — ef —	Meglévő elektromos vezeték (Thyssenkrupp)
— ef-KIF — ef-KIF — ef-KIF — ef-KIF — ef-KIF —	Meglévő KIF elektromos földkábel
— ef-KÖF — ef-KÖF — ef-KÖF — ef-KÖF — ef-KÖF —	Meglévő KÖF elektromos földkábel
— < KIF > — < KIF > — < KIF > — < KIF > — < KIF > —	Meglévő KIF elektromos légkábel
— << KÖF >> — << KÖF >> — << KÖF >> — << KÖF >> — << KÖF >> —	Meglévő KÖF elektromos légkábel
— Te — Te — Te — Te — Te — Te —	Meglévő telefonkábel
— G — G — G — G — G — G — G —	Meglévő gázvezeték
— V — V — V — V — V — V — V —	Meglévő vízvezeték
— Tl — Tl — Tl — Tl — Tl — Tl — Tl —	Meglévő távközlési kábel
——▶▶——	Tervezett szennyvíz nyomóvezeték
——▶——	Tervezett szennyvíz csatorna

Adott magasságok Balti alapszintre vonatkoznak.

AQUAREA

MÉRNÖKI VÁLLALKOZÁSI ÉS SZOLGÁLTATÓ KFT.

MAI PARTNER
A HOLNAPÉRT

www.aquareateam.hu

Ügyvezető igazgató	DÉCSE SÁNDOR FERENC		Vezető tervező	Kis Barbara	Kis Barbara	Dátum: 2021. 06. hó
Belső tervellenőr	Pap Attila	Pap Attila	Szakági tervező	Gránicz János	Gránicz János	
Felelős tervező	Tornyai Géza					Munkaszám: 7/2020
Megrendelő:	Jászfényszaru Város Önkormányzata					
A terv tárgya:	Jászfényszaru Város Ipari Park szennyvíz nyomócső áttervezése kiviteli terv					Méretarány: M = 1:500
A tervrész tárgya:	Részletes helyszínrajz VII.					Tervrész száma: 2.7.

Székhely: 1131 Budapest, Rokolya utca 6-8. A épület Fsz. 7. e-mail: aquarea@aquareateam.hu

Ezen terv az AQUAREA Kft. szellemi terméke, mely jogvédelem alatt áll, további felhasználása csak a tervező hozzájárulásával engedélyezett!